



IPECOL

Instituto de Pensiones de los
Servidores Públicos del Estado de Colima

Informe General de Actividades 2022



Índice

Presentación	2
Afiliados	3
Prestaciones sociales	4
Jubilaciones y pensiones:	4
Préstamos personales:	5
Préstamos hipotecarios	6
Finanzas	7
Aportaciones al gasto operativo	7
Efectividad de la Cobranza	8
Préstamos reactivados:	9
Devolución de Fondo	10
Cuentas institucionales:	11
Servicios Médicos:	12
Operación Interna	14
Asuntos Jurídicos	14
Cobranza Jurídica	15
Contraloría	16
Revisiones documentales	16
Acciones relevantes:	17
Dirección de Tecnologías de la Información	17
Credencialización:	19
Seguro de vida y gastos de marcha:	19
Consideraciones Finales:	20



Presentación

El IPECOL como organismo público rector en materia de pensiones, responsable de administrar las aportaciones, cuotas y retenciones de los trabajadores y de las entidades ha contribuido responsable y comprometidamente con la comunidad pensionaria del estado para mejorar sus condiciones socio económicas.

No obstante, cumplir con los objetivos de esta ley, ha requerido la suma de esfuerzos de las entidades públicas patronales para cumplir con sus obligaciones financieras y de información que en conjunto con las áreas técnicas que conforman el instituto hemos salido adelante estos primeros años del instituto, sin embargo, la situación financiera en la que se encuentra el instituto es compleja y requiere de grandes retos y compromisos por parte de todos los que formamos parte de este Instituto.

Es por eso que conforme lo establece la Ley de Pensiones en su artículo 48 fracción XLIX. Se debe presentar anualmente un informe donde se presenten los datos de forma cuantitativa sobre la situación que guarda el Instituto en el ejercicio fiscal inmediato anterior. Lo que se plasma en el presente informe, nos obliga a continuar con los esfuerzos para encontrar e implementar nuevas estrategias dirigidas a fortalecer la capacidad operativa de los servicios que permitan mejorar continuamente y ofrecer a los afiliados una mejor atención.

Así mismo refrendamos nuestro compromiso por impulsar las mejores estrategias para un continuo y responsable fortalecimiento.



Afiliados

TOTAL DE AFILIADOS, JUBILADOS Y PENSIONADOS POR CUENTA INSTITUCIONAL AL CIERRE DEL 2022					
Cuentas Institucionales	Activos	Suma de Jub Pen Entidades	Amparados	Total Jubilados y Pensionados	Total por Cuenta Institucional
01 IEE	40	0	0	0	40
02 GOBIERNO DEL ESTADO	6535	3146	5	678	10364
03 CIAPACOV	305	90	0	43	438
04 CEDH	31	4	0	4	39
05 FISCALIA	1177	0	0	81	1258
06 INFOCOL	25	0	0	0	25
07 OSAFIG	79	17	0	4	100
08 TEE	18	0	0	0	18
09 TAE	28	0	0	2	30
10 TJA	28	0	0	0	28
11 H ARMERIA	388	46	0	25	459
12 H COLIMA	2070	385	0	148	2603
13 H COMALA	346	28	0	16	390
14 H COQUIMATLAN	309	34	0	20	363
15 H CUAUTHEMOC	407	57	0	8	472
16 H IXTLAHUACAN	247	24	0	13	284
17 H MANZANILLO	1954	195	0	235	2384
18 H MINATITLAN	160	24	0	7	191
19 H TECOMAN	1076	275	0	68	1419
20 H VILLA DE ALVAREZ	1087	118	9	51	1265
Total General	16310	4447	14	1403	22174

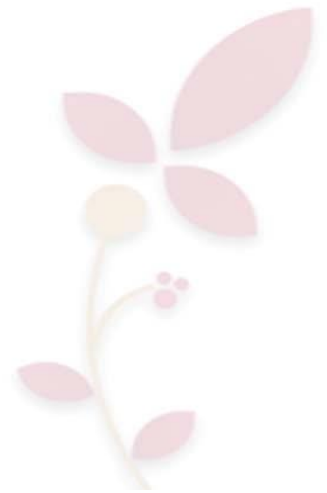

Prestaciones sociales

Jubilaciones y pensiones:

COSTO DE LAS JUBILACIONES Y PENSIONES A CARGO DE LAS CUENTAS INSTITUCIONALES		
Cuentas Institucionales	2022	
	Total de jubilados y pensionados	Costo Anual
01 IEE	0	\$0.00
02 GOBIERNO DEL ESTADO	678	\$184,672,601.76
03 CIAPACOV	43	\$16,521,212.31
04 CEDH	4	\$624,526.70
05 FISCALIA	81	\$20,027,130.97
06 INFOCOL	0	\$0.00
07 OSAFIG	4	\$1,248,487.13
08 TEE	0	\$0.00
09 TAE	2	\$1,084,406.00
10 TJA	0	\$0.00
11 H ARMERIA	25	\$2,868,002.32
12 H COLIMA	148	\$38,164,313.07
13 H COMALA	16	\$4,107,278.64
14 H COQUIMATLAN	20	\$4,452,746.68
15 H CUAUTHEMOC	8	\$607,415.92
16 H IXTLAHUACAN	13	\$2,011,993.16
17 H MANZANILLO	235	\$64,722,823.24
18 H MINATITLAN	7	\$1,621,715.08
19 H TECOMAN	68	\$14,053,824.33
20 H VILLA DE ALVAREZ	51	\$14,878,338.08
TOTALES	1403	\$371,666,815.40



Préstamos personales:

TOTAL DE PRÉSTAMOS PERSONALES OTORGADOS DURANTE 2022				
Cuenta Institucional	2022			
	Total de Créditos	Capital	Interés	Total
01 IEE	8	\$298,402	\$244,404	\$542,806
02 GOBIERNO DEL ESTADO	701	\$42,649,044	\$5,237,401	\$47,886,445
03 CIAPACOV	233	\$14,337,138	\$1,760,634	\$16,097,772
04 CEDH	12	\$442,430	\$54,331	\$496,762
05 FISCALÍA GENERAL	431	\$31,089,451	\$3,817,856	\$34,907,308
06 INFOCOL	14	\$770,545	\$94,625	\$865,169
07 OSAFIG	38	\$2,133,011	\$261,939	\$2,394,950
08 TEE	10	\$529,452	\$65,018	\$594,470
09 TAE	0	\$0	\$0	\$0
10 TJA	12	\$761,295	\$93,489	\$854,784
11 H. ARMERÍA	89	\$5,271,198	\$647,315	\$5,918,513
12 H. COLIMA	585	\$31,281,644	\$3,841,458	\$35,123,103
13 H. COMALA	72	\$3,219,679	\$395,384	\$3,615,063
14 H. COQUIMATLÁN	97	\$4,879,072	\$599,161	\$5,478,233
15 H. CUAUHTÉMOC	113	\$5,392,104	\$662,163	\$6,054,267
16 H. IXTLAHUACÁN	41	\$2,780,159	\$341,410	\$3,121,569
17 H. MANZANILLO	856	\$54,859,147	\$6,865,701	\$61,724,848
18 H. MINATITLÁN	41	\$3,118,834	\$383,000	\$3,501,834
19 H. TECOMÁN	309	\$15,208,174	\$1,867,599	\$17,075,773
20 H. VILLA DE ÁLVAREZ	430	\$22,373,347	\$2,769,809	\$25,143,156
TOTALES	4092	\$241,394,128	\$30,002,697	\$271,396,825

*Los préstamos personales son un beneficio al que tienen derecho los todos los afiliados del IPECOL, siempre que cumplan con los requisitos previstos en la ley, además de que es un mecanismo que permite capitalizar las cuentas institucionales y fortalecer el sistema pensionario.

Préstamos hipotecarios

TOTAL, DE PRÉSTAMOS HIPOTECARIOS OTORGADOS		
Cuenta Institucional	2022	
	Total, de Préstamos Otorgados	Monto
01 IEE	0	0
02 GOBIERNO DEL ESTADO	1	\$564,000
03 CIAPACOV	13	\$8,253,700
04 CEDH	0	\$0
05 FISCALIA	4	\$2,200,200
06 INFOCOL	0	\$0
07 OSAFIG	0	\$0
08 TEE	0	\$0
09 TAE	0	\$0
10 TJA	1	\$536,000
11 H ARMERIA	0	\$0
12 H COLIMA	5	\$2,486,500
13 H COMALA	2	\$1,464,500
14 H COQUIMATLAN	8	\$3,355,400
15 H CUAUTHEMOC	2	\$564,578
16 H IXTLAHUACAN	0	\$0
17 H MANZANILLO	21	\$11,795,360
18 H MINATITLAN	2	\$1,612,200
19 H TECOMAN	15	\$5,743,276
20 H VILLA DE ALVAREZ	8	\$4,838,000
TOTALES	82	\$43,413,714

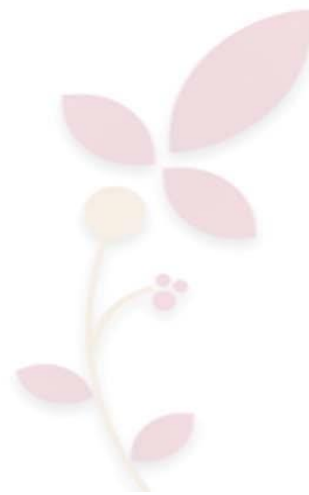

Finanzas

Aportaciones al gasto operativo

APORTACIONES DE LAS CUENTAS INSTITUCIONALES PARA EL GASTO OPERATIVO DEL IPECOL		
CUENTA INSTITUCIONAL	2022	
	Monto	%
01 IEE	\$72,637.93	0.28%
02 GOBIERNO DEL ESTADO DE COLIMA	\$12,666,831.15	48.72%
03 CIAPACOV	\$795,033.01	3.06%
04 CEDH	\$32,604.54	0.13%
05 FISCALIA	\$1,944,775.19	7.48%
06 INFOCOL	\$38,566.11	0.15%
07 OSAFIG	\$136,510.27	0.53%
08 TEE	\$47,137.12	0.18%
09 TAE	\$14,216.23	0.05%
10 TJA	\$70,888.26	0.27%
11 H ARMERIA	\$335,162.79	1.29%
12 H COLIMA	\$1,953,457.16	7.51%
13 H COMALA	\$353,894.75	1.36%
14 H COQUIMATLAN	\$295,121.73	1.14%
15 H CUAUHEMOC	\$448,580.42	1.73%
16 IXTLAHUACAN	\$428,399.46	1.65%
17 H MANZANILLO	\$3,284,976.79	12.63%
18 H MINATITLAN	\$250,050.02	0.96%
19 H TECOMAN	\$1,345,126.47	5.17%
20 H VILLA DE ALVAREZ	\$1,487,809.64	5.72%
Total General	\$26,001,779.04	100%

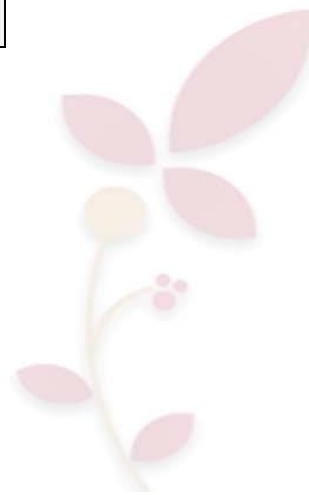

Cobranza Administrativa:

Efectividad de la Cobranza

EFECTIVIDAD DE LA COBRANZA	
Cuenta Institucional	Efectividad de Cobranza 2022
01 IEE	100%
02 GOBIERNO DEL ESTADO	96%
03 CIAPACOV	95%
04 CEDH	100%
05 FISCALIA	99%
06 INFOCOL	100%
07 OSAFIG	98%
08 TEE	100%
09 TAE	100%
10 TJA	100%
11 H ARMERIA	97%
12 H COLIMA	98%
13 H COMALA	99%
14 H COQUIMATLAN	99%
15 H CUAUTHEMOC	97%
16 H IXTLAHUACAN	89%
17 H MANZANILLO	98%
18 H MINATITLAN	100%
19 H TECOMAN	94%
20 H VILLA DE ALVAREZ	97%
TOTAL	98%

Este indicador permite medir y actuar de manera inmediata cuando la entidad no atendió la orden de descuento correspondiente



Préstamos reactivados:

PRÉSTAMOS REACTIVADOS						
Cuentas Institucionales	2022					
	Préstamos Personales		Préstamos Hipotecarios		Total	
	Servidores Públicos	Monto Reactivado	Servidores Públicos	Monto Reactivado	Servidores Públicos	Monto Reactivado
01 IEE	0	\$0.00	0	\$0.00	0	\$0.00
02 GOBIERNO DEL ESTADO	66	\$1,318,091.70	3	\$157,463.05	69	\$1,475,554.75
03 CIAPACOV	9	\$286,615.38	0	\$0.00	9	\$286,615.38
04 CEDH	0	\$0.00	0	\$0.00	0	\$0.00
05 FISCALIA	6	\$222,271.52	0	\$0.00	6	\$222,271.52
06 INFOCOL	0	\$0.00	0	\$0.00	0	\$0.00
07 OSAFIG	4	\$362,340.44	0	\$0.00	4	\$362,340.44
08 TEE	0	\$0.00	0	\$0.00	0	\$0.00
09 TAE	0	\$0.00	0	\$0.00	0	\$0.00
10 TJA	1	\$29,756.90	0	\$0.00	1	\$29,756.90
11 H ARMERIA	11	\$65,677.19	1	\$318,778.44	12	\$384,455.63
12 H COLIMA	28	\$599,197.54	1	\$18,740.96	29	\$617,938.50
13 H COMALA	2	\$150,755.66	0	\$0.00	2	\$150,755.66
14 H COQUIMATLAN	1	\$3,813.76	0	\$0.00	1	\$3,813.76
15 H CUAUTHEMOC	0	\$0.00	0	\$0.00	0	\$0.00
16 H IXTLAHUACAN	0	\$0.00	0	\$0.00	0	\$0.00
17 H MANZANILLO	9	\$42,227.92	0	\$0.00	9	\$42,227.92
18 H MINATITLAN	4	\$133,206.84	0	\$0.00	4	\$133,206.84
19 H TECOMAN	1	\$56,140.20	0	\$0.00	1	\$56,140.20
20 H VILLA DE ALVAREZ	10	\$163,794.64	0	\$0.00	10	\$163,794.64
TOTALES	152	\$3,433,889.69	5	\$494,982.45	157	\$3,928,872.14



Devolución de Fondo

REPORTE DE DEVOLUCIONES DE FONDO		
CUENTA INSTITUCIONAL	2022	
	Cantidad	Monto
01 IEE	3	\$186,438.71
02 GOBIERNO DEL ESTADO	108	\$2,869,537.20
03 CIAPACOV	13	\$770,601.44
04 CEDH	3	\$71,549.33
05 FISCALIA	46	\$2,359,060.39
06 INFOCOL	4	\$195,673.01
07 OSAFIG	0	\$0.00
08 TEE	3	\$220,003.67
09 TAE	0	\$0.00
10 TJA	2	\$19,289.65
11 H ARMERIA	12	\$334,776.46
12 H COLIMA	84	\$2,448,949.41
13 H COMALA	17	\$561,472.38
14 H COQUIMATLAN	55	\$1,142,119.42
15 H CUAUTHEMOC	27	\$552,438.76
16 IXTLAHUACAN	3	\$113,091.82
17 H MANZANILLO	197	\$4,987,683.89
18 H MINATITLAN	42	\$1,709,384.28
19 H TECOMAN	30	\$1,078,671.89
20 H VILLA DE ALVAREZ	58	\$2,357,232.16
Totales	707	\$21,977,973.87



Cuentas institucionales:

RESUMEN DE LOS ESTADOS DE CUENTA BANCARIOS DE LAS CUENTAS INSTITUCIONALES 2022						
Año	Mes	Cuenta Institucional	Tasa promedio	Saldo Promedio	Rendimientos	Comisiones
2022	ENE-DIC	IEE	6.60%	\$3,988,985.79	\$22,451.76	\$0.00
2022	ENE-DIC	GOBIERNO DEL ESTADO	6.60%	\$29,171,220.98	\$166,552.91	\$0.00
2022	ENE-DIC	CIAPACOV	6.60%	\$13,701,397.80	\$75,075.24	\$0.00
2022	ENE-DIC	CEDH	6.60%	\$3,539,030.05	\$19,851.31	\$0.00
2022	ENE-DIC	FISCALIA	6.60%	\$10,478,823.90	\$59,888.23	\$0.00
2022	ENE-DIC	INFOCOL	6.60%	\$2,917,359.47	\$16,524.14	\$0.00
2022	ENE-DIC	OSAFIG	6.60%	\$7,263,411.84	\$41,218.78	\$0.00
2022	ENE-DIC	TEE	6.60%	\$2,320,191.65	\$12,971.22	\$0.00
2022	ENE-DIC	TAE	6.60%	\$104,518.68	\$641.49	\$0.00
2022	ENE-DIC	TJA	6.60%	\$4,224,419.90	\$23,954.11	\$0.00
2022	ENE-DIC	H ARMERIA	6.60%	\$1,624,794.69	\$8,589.53	\$0.00
2022	ENE-DIC	H COLIMA	6.60%	\$13,336,978.56	\$74,565.31	\$0.00
2022	ENE-DIC	H COMALA	6.60%	\$7,466,280.39	\$41,932.06	\$0.00
2022	ENE-DIC	H COQUIMATLAN	6.60%	\$7,198,200.57	\$40,099.63	\$0.00
2022	ENE-DIC	H CUAUTHEMOC	6.60%	\$11,690,644.67	\$66,596.13	\$0.00
2022	ENE-DIC	H IXTLAHUACAN	6.60%	\$1,281,582.37	\$7,031.77	\$0.00
2022	ENE-DIC	H MANZANILLO	6.60%	\$51,488,787.94	\$291,893.82	\$0.00
2022	ENE-DIC	H MINATITLAN	6.60%	\$6,201,960.22	\$498,365.98	\$0.00
2022	ENE-DIC	H TECOMAN	6.60%	\$18,606,836.76	\$106,616.23	\$0.00
2022	ENE-DIC	H VILLA DE ALVAREZ	6.60%	\$17,249,532.11	\$95,969.46	\$0.00
2022	TOTALES	TOTALES	6.60%	\$213,854,958.34	\$1,670,789.10	\$0.00

Las tasas de interés iniciaron en 5.15%, siendo esa la más baja del año de septiembre a noviembre se mantuvo arriba del 7.11% y cerrando en diciembre con 8.4%.



Servicios Médicos:

Los servicios médicos se le otorgan a los afiliados y beneficiarios de magisterio agremiados al SNTE 39

SERVICIOS MÉDICOS OTORGADOS 2022		
CONSULTAS ESPECIALIDAD		
ESPECIALIDAD	CONSULTAS 2022	CIRUGIAS 2022
Ginecología	696	27
Cardiología	250	5
Oftalmología	436	54
Traumatología	857	55
Otorrinolaringología	277	13
Rehabilitación	643	0
Gastroenterología	100	30
Patología	209	0
Pediatría	446	0
Nefrólogo	0	0
Endocrinología	40	0
Internista	14	0
Neurocirugía	176	10
Oncología quirúrgica	8	6
Urología	107	19
Angiología	37	3
Alergología	0	0
Oncología médica	54	0
Proctología	16	2
Hematología	0	0
Neurología	0	0
Cirugía general	146	72
Consultas de urgencia	402	0
TOTALES	4,914	296

Estos servicios se otorgan a 5,266 afiliados, de los cuales 2,460 son beneficiarios.



SERVICIOS MÉDICOS	
CONSULTAS MEDICINA GENERAL	
Medicina General	14,375
Estomatología	338
TOTALES	14,713
ESTUDIOS DE LABORATORIO Y GABINETE	
Estudios de laboratorio	16,698
Estudios de Gabinete (Radiología)	2,142
TOTALES	18,840
OTROS SERVICIOS DE ESPECIALIDAD	
Rehabilitación	7,830
Nefrología (Hemodiálisis)	1,071
Oncología médica (Quimioterapias)	60
TOTALES	8,961



Operación Interna

Asuntos Jurídicos

ATENCIÓN DE ASUNTOS JURÍDICOS			
Juicio en General	En proceso	Concluidos	TOTAL 2022
Juicios Administrativos	22	1	23
Juicios Laborales-Burocráticos	31	0	31
Amparos en revisión	1	5	6
Juicios de Amparo			
Amparo Directo Tribunal Colegiado	5	0	5
Amparo Indirecto Juzgado 1er Distrito	1	9	10
Amparo Indirecto Juzgado 2o Distrito	3	2	5
Amparo Indirecto Juzgado 3er Distrito	1	9	10
TOTAL	64	26	90

CONTRATACIONES DE BIENES Y SERVICIOS	
Tipo de contrato	2022
Arrendamiento	0
comodato	1
Adquisición de Bienes y Servicios	25
convenios de colaboración	2
TOTAL	28

CONTRATOS DE PERSONAL	
Tipo de documento	2022
Nombramientos	0
Contratos de personal	33
TOTAL	33

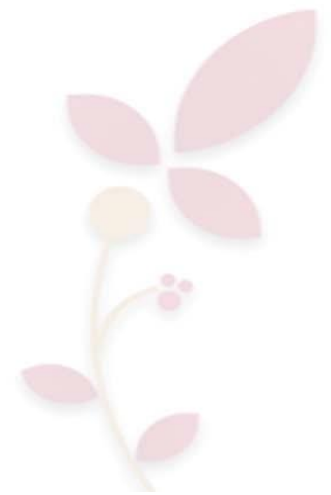

COBRANZA JURÍDICA		
Acciones	2022	
	No. de créditos	Monto
Investigación y gestión de cobro administrativo	76	\$ 2,118,058.04
En Proceso jurisdiccional	26	\$ 853,124.87
Reactivados para su liquidación	0	
Baja por pago	1	\$ 9,049.00
TOTAL	103	\$ 2,980,231.91
INCOBRABLES		
Motivos	2022	
	No. de créditos	Monto incobrable
Por muerte del deudor	2	\$ 89,382.32
Por prescripción de cobro	0	
Por privación de libertad de deudores	0	
TOTAL	2	\$ 89,382.32



Contraloría

Revisiones documentales

MES	PRÉSTAMOS PERSONALES	REINTEGROS PRESTAMOS PERSONALES	PRÉSTAMOS HIPOTECARIOS	DEVOLUCIÓN DE 5% Y CUOTAS	JUBILACIONES	SERVICIOS MÉDICOS	TOTAL
ENERO	273	0	1	138	49	61	522
FEBRERO	317	3	9	104	39	39	511
MARZO	357	0	1	60	49	59	526
ABRIL	473	5	8	110	25	48	669
MAYO	449	0	9	52	41	47	598
JUNIO	640	3	6	90	67	78	884
JULIO	170	0	0	16	26	49	261
AGOSTO	245	0	16	19	49	56	385
SEPTIEMBRE	403	4	3	80	39	52	581
OCTUBRE	347	4	8	39	62	53	513
NOVIEMBRE	359	2	0	74	73	57	565
DICIEMBRE	205	4	6	40	16	35	306
TOTAL	4,238	25	67	822	535	634	6,321

ENTIDAD PÚBLICA PATRONAL	No. OFICIO DE INICIO DE FACULTAD DE COMPROBACIÓN	ORDEN DE INICIO DE REVISIÓN	FECHA DE INICIO DE REVISIÓN	PERIODO A REVISAR	% AVANCE DE LA REVISIÓN
TRIBUNAL DE ARBITRAJE Y ESCALAFÓN (TAE)	IPECOL/DG/0703/2022	1	17/05/2022	01 DE ENERO DE 2020 AL 31 DE DICIEMBRE 2021	90%
H. AYUNTAMIENTO DEL MUNICIPIO DE COLIMA	IPECOL/DG/0704/2022	2	17/05/2022	01 DE ENERO AL 31 DE DICIEMBRE 2021	80%
H. AYUNTAMIENTO DE IXTLAHUACÁN	IPECOL/DG/0771/2022	3	30/05/2022	01 DE ENERO AL 31 DE DICIEMBRE 2021	90%
H. AYUNTAMIENTO DE ARMERIA	IPECOL/DG/0772/2022	4	07/06/2022	01 DE ENERO AL 31 DE DICIEMBRE 2021	70%
COMISIÓN MUNICIPAL DE AGUA Y ALCANTARILLADO DEL MUNICIPIO DE ARMERÍA (COMAPAL)	IPECOL/DG/0773/2022	5	06/06/2022	01 DE ENERO AL 31 DE DICIEMBRE 2021	80%

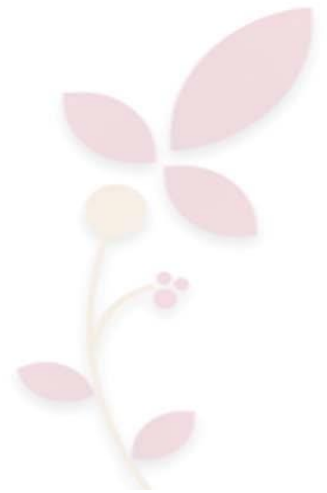

Acciones relevantes:

Dirección de Tecnologías de la Información

Para este año dentro de la estrategia de servicios digitales, se mejoró el acercamiento de servicios a nuestros usuarios a través de la automatización y digitalización de algunos procesos. Continuo el impulso de la plataforma denominada IUBI, tanto en línea como en aplicación de escritorio. Como parte de las mejoras ahora nuestros usuarios pueden realizar el entero de su autodeterminación al Instituto pasando de ser semiautomatizada a automatizada completamente.

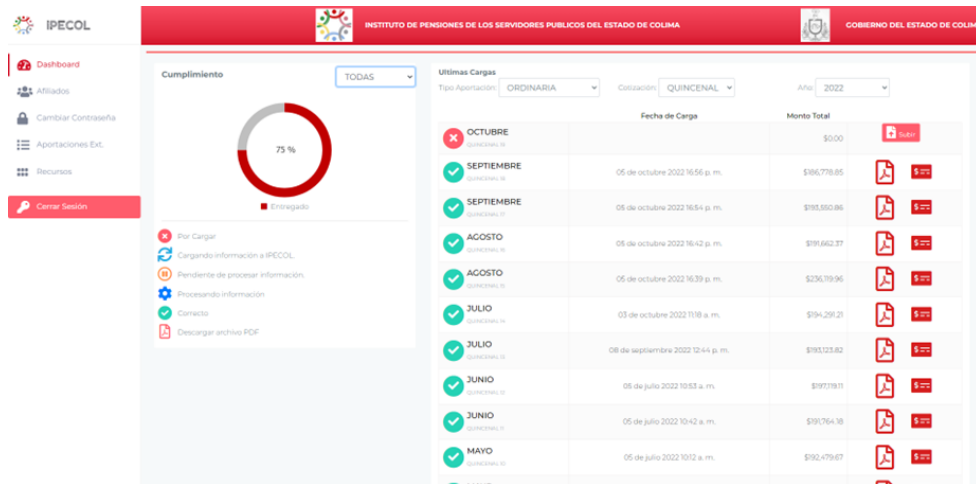
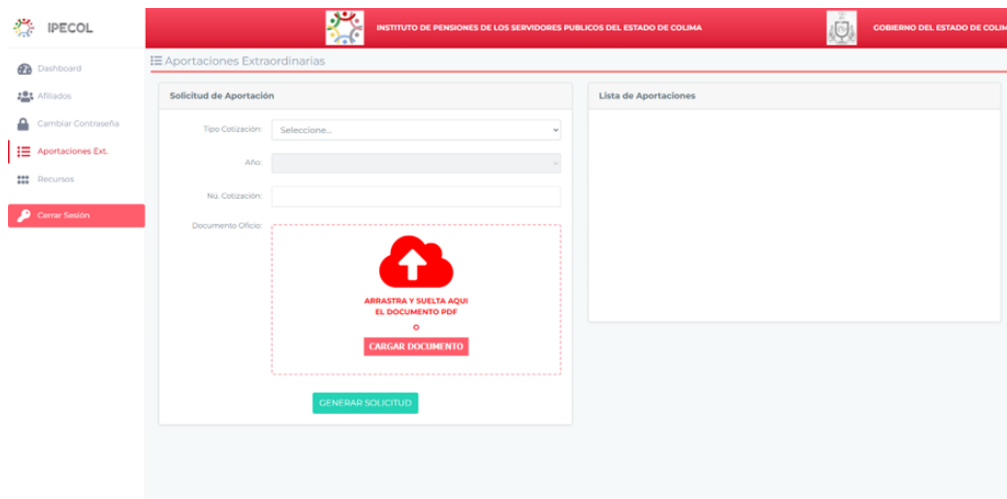
Aportaciones Extraordinarias

Solicitud de Aportación

Tipo Cotización:

Año:

Nº Cotización:

Documento Oficial:

ARRASTRA Y SUELTA AQUÍ EL DOCUMENTO PDF

CARGAR DOCUMENTO

GENERAR SOLICITUD

Lista de Aportaciones



Por medio de la plataforma IUBI en aplicación de escritorio, se continúa con la mejora y reingeniería de los procesos administrativos, simplificando trámites como seguimiento de la jubilación, procesos de nómina y finanzas, así como servicios médicos. Por otra parte, se realizaron adecuaciones regulatorias a los procesos derivado de cambios en las normativas federales y estatales con algunas instituciones, por ejemplo, el Sistema de Administración Tributaria SAT, con el cambio a CFDI 4.0

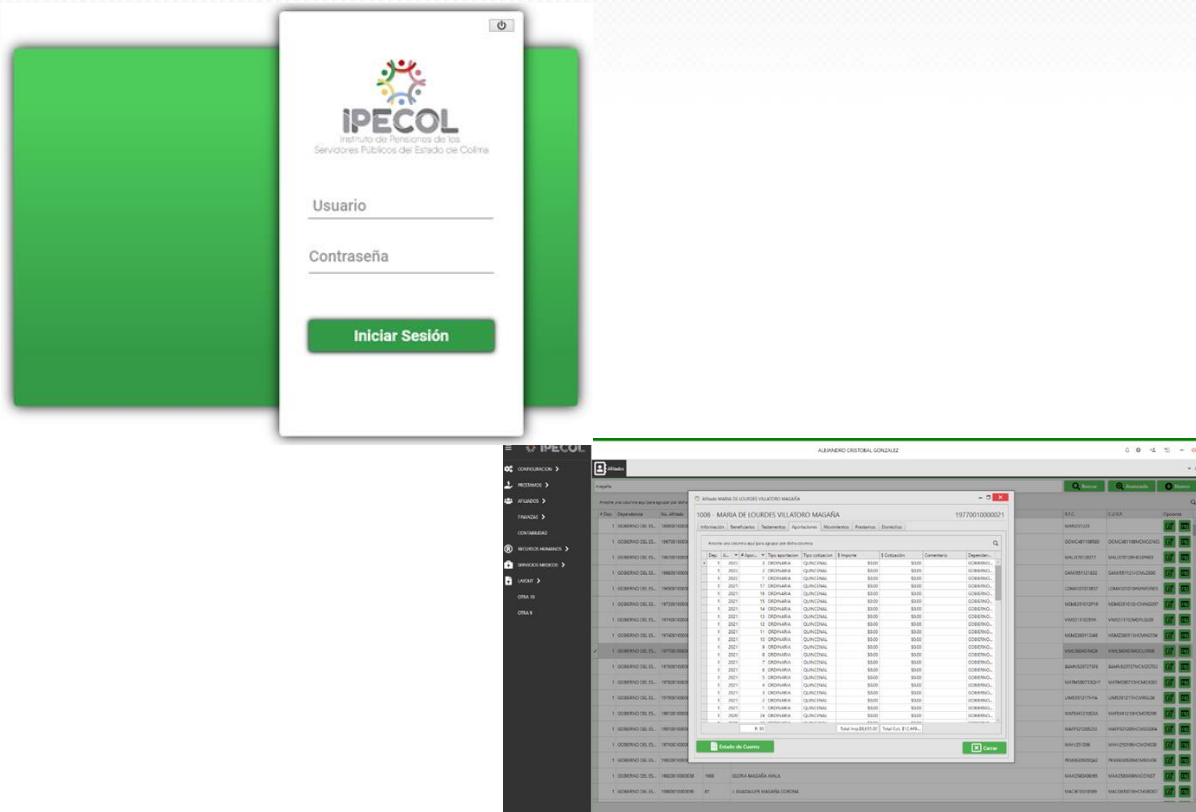

Adicional se realizaron 2,866 servicios de soporte, verificación de información, mantenimiento correctivo y preventivo a equipos y periféricos en atención a usuarios internos, 315 servicios y requerimientos de información de las Dependencias Afiliadas al Instituto.



Credencialización:

Entidad	Total de Jub/Pen	Sindicalizados	Confianza	beneficiarios(SC)	beneficiarios(CO)	Credenciales	Disposición Testa
Gobierno del Estado	422	195	227	13	74	422	291
Fiscalía	76	23	53	4	19	72	50
CIAPACOV	43	40	3	2	0	42	35
Villa de Álvarez	51	37	14	5	8	51	36
Tecomán	62	33	29	6	18	62	33
Comapat	6	6	0	1	0	6	4
Manzanillo	164	126	38	11	18	158	128
CAPDAM	54	50	4	14	3	54	35
Minatitlan	6	3	3	0	0	5	4
Ixtlahucan	13	10	3	2	0	11	9
Cuauhtémoc	8	7	1	7	1	7	0
Coquimatlan	14	10	4	1	0	10	13
CAPACO	4	4	0	0	0	4	4
Comala	15	12	3	0	1	15	14
Comapac	1	1	0	0	0	1	1
Colima	143	128	15	5	2	143	122
Armería	23	14	9	7	5	23	10
Comapal	1	1	0	1	0	1	0
Magisterio	185	185	0	22	0	181	144
Opd´s	45	27	18	0	1	45	44
Ipecol	69	26	43	14	8	66	38
TOTAL	1405	938	467	115	158	1379	1015

Seguro de vida y gastos de marcha:

Entidad	Gastos de Marcha	Seguro de Vida
Gobierno del Estado	\$ 114,207.13	\$ 153,952.00
CIAPACOV		\$ 143,392.00
Tecomán	\$ 32,223.93	\$ 153,952.00
Manzanillo	\$ 30,513.28	\$ 153,952.00
Minatitlan		\$ 143,392.00
Ixtlahucan	\$ 17,884.44	\$ 143,392.00
TOTAL	\$ 194,828.78	\$ 892,032.00

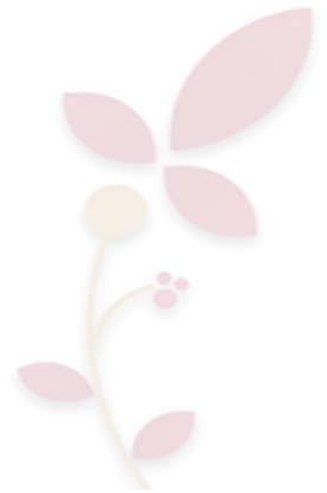

Consideraciones Finales:

Los resultados plasmados en este informe son la suma del esfuerzo de los colaboradores de las diferentes áreas que integramos este instituto, que, en conjunto con las Entidades Públicas Patronales cumplen con sus obligaciones, para otorgarles en tiempo y forma las prestaciones a los pensionados y jubilados a cargo de las cuentas institucionales administradas por el IPECOL.

Es importante mencionar y agradecer tanto a las Entidades Públicas como a los representantes de los afiliados sindicalizados y de confianza, por trabajar en equipo para lograr los mejores resultados para los trabajadores y el fortalecimiento del sistema pensionario.

